

JFA u12サッカーリーグ2025<横浜地区>Nブロック

u12-N

幹事チーム

今宿少年サッカークラブ

携帯

080-3459-3116

NO	チーム名	今宿少年サッカークラブ	さが丘FC	ARMADA FC	南戸塚サッカークラブ	大門FC	みずきスポーツクラブ	NPOエストレーラフットボールクラブ	FC霧が丘	YSCC	勝	負	分	勝点	得点	失点	得失差	順位
1	今宿少年サッカークラブ	☆☆	-	-	-	-	-	-	-	-								
2	さが丘FC		☆☆	-	-	-	-	-	-	-								
3	ARMADA FC			☆☆	-	-	-	-	-	-								
4	南戸塚サッカークラブ				☆☆	-	-	-	-	-								
5	大門FC					☆☆	-	-	-	-								
6	みずきスポーツクラブ						☆☆	-	-	-								
7	NPOエストレーラフットボールクラブ							☆☆	-	-								
8	FC霧が丘								☆☆	-								
9	YSCC									☆☆								

※自動表ですので左下半分のみ記入して下さい。

u12-N

4 月 26 日 (土)

神明台②

15-5-15

NO	キックオフ	予 選 リ ー グ				主審	副審	副審
1	9:30	YSCC		—	NPOエストレーラフットボールクラブ	みずき	今宿少年	さが丘
2	10:10	みずきスポーツクラブ		—	さが丘FC	YSCC	エストレーラ	今宿少年
3	10:50	FC霧が丘		—	NPOエストレーラフットボールクラブ	さが丘	みずき	YSCC
4	11:30	みずきスポーツクラブ		—	YSCC	エストレーラ	さが丘	南戸塚
5	12:10	大門FC		—	さが丘FC	みずき	YSCC	エストレーラ
6	12:50	今宿少年サッカークラブ		—	南戸塚サッカークラブ	大門	ARMADA	霧が丘
7	13:30	ARMADA FC		—	大門FC	南戸塚	霧が丘	今宿少年
8	14:10	南戸塚サッカークラブ		—	FC霧が丘	今宿少年	大門	ARMADA
9	14:50	今宿少年サッカークラブ		—	ARMADA FC	霧が丘	南戸塚	大門

u12-N

4 月 27 日 (日)

神明台①

15-5-15

NO	キックオフ	予 選 リ ー グ				主審	副審	副審
1	9:30	さが丘FC		—	NPOエストレーラフットボールクラブ	南戸塚	YSCC	今宿少年
2	10:10	南戸塚サッカークラブ		—	YSCC	さが丘	エストレーラ	ARMADA
3	10:50	ARMADA FC		—	NPOエストレーラフットボールクラブ	YSCC	南戸塚	さが丘
4	11:30	南戸塚サッカークラブ		—	さが丘FC	エストレーラ	霧が丘	大門
5	12:10	FC霧が丘		—	YSCC	みずき	さが丘	エストレーラ
6	12:50	今宿少年サッカークラブ		—	大門FC	霧が丘	みずき	南戸塚
7	13:30	ARMADA FC		—	みずきスポーツクラブ	今宿少年	大門	YSCC
8	14:10	大門FC		—	FC霧が丘	ARMADA	今宿少年	みずき
9	14:50	今宿少年サッカークラブ		—	みずきスポーツクラブ	大門	ARMADA	霧が丘

u12-N

5 月 3 日 (土)

神明台①

15-5-15

NO	キックオフ	予 選 リ ー グ				主審	副審	副審
1	9:30	南戸塚サッカークラブ		—	NPOエストレーラフットボールクラブ	大門	YSCC	今宿少年
2	10:10	大門FC		—	YSCC	南戸塚	エストレーラ	ARMADA
3	10:50	南戸塚サッカークラブ		—	みずきスポーツクラブ	YSCC	大門	エストレーラ
4	11:30	ARMADA FC		—	YSCC	霧が丘	みずき	南戸塚
5	12:10	大門FC		—	NPOエストレーラフットボールクラブ	さが丘	南戸塚	YSCC
6	12:50	今宿少年サッカークラブ		—	さが丘FC	エストレーラ	ARMADA	霧が丘
7	13:30	みずきスポーツクラブ		—	FC霧が丘	ARMADA	大門	さが丘
8	14:10	ARMADA FC		—	さが丘FC	みずき	今宿少年	霧が丘
9	14:50	今宿少年サッカークラブ		—	FC霧が丘	ARMADA	さが丘	みずき

u12-N

5 月 5 日 (月)

神明台②

15-5-15

NO	キックオフ	予 選 リ ー グ				主審	副審	副審	
1	9:30	南戸塚サッカークラブ		—		大門FC	さが丘	YSCC	今宿少年
2	10:10	さが丘FC		—		YSCC	南戸塚	大門	霧が丘
3	10:50	大門FC		—		みずきスポーツクラブ	YSCC	さが丘	南戸塚
4	11:30	さが丘FC		—		FC霧が丘	大門	みずき	ARMADA
5	12:10	ARMADA FC		—		南戸塚サッカークラブ	霧が丘	エストレーラ	大門
6	12:50	今宿少年サッカークラブ		—		YSCC	エストレーラ	南戸塚	さが丘
7	13:30	みずきスポーツクラブ		—		NPOエストレーラフットボールクラブ	今宿少年	ARMADA	YSCC
8	14:10	ARMADA FC		—		FC霧が丘	みずき	今宿少年	エストレーラ
9	14:50	今宿少年サッカークラブ		—		NPOエストレーラフットボールクラブ	ARMADA	霧が丘	みずき

※予備日5/6 柏町G

JFA U-12サッカーリーグ2025 <横浜地区> 実施要項

兼 第52回横浜市春季サッカー大会 第57回横浜国際チビッ子サッカー大会

- 1 主 催 公益財団法人 日本サッカー協会 ・ 一般社団法人神奈川県サッカー協会
※但し、第52回横浜市春季サッカー大会、第57回横浜国際チビッ子サッカー大会の主催は、一般社団法人横浜サッカー協会とする
- 2 主 管 一般社団法人 神奈川県サッカー協会第4種少年少女部会 ・ 一般社団法人横浜サッカー協会4種委員会
- 3 運 営 一般社団法人 神奈川県サッカー協会第4種少年少女部会 ・ 一般社団法人横浜サッカー協会4種委員会
- 4 期 日 2025年4月13日（日）～12月14日（日）
前期 4月13日（日）～6月29日（日） 後期 9月7日（日）～10月26日（日）
- 5 後援 横浜市にぎわいスポーツ文化局、（公財）横浜市スポーツ協会、神奈川県新聞社、朝日新聞
- 6 参加資格 (1) 2025年度、公益財団法人日本サッカー協会に加盟登録されている団体・選手であり、2025年度一般社団法人横浜参加希望団体は、登録期限までに団体登録手続きをお取りください。
但し、5年生以下で構成されているチームはエントリーできない。
(2) メンバー表に登録されている選手は、日本協会発行の選手証または写真を添付した登録選手一覧表を持参する。
選手証に不備、並びに持参していない場合は、当該試合への出場は認めない。
※選手証とは、日本協会WEB登録システム「KICKOFF」から出力した選手証・登録一覧表を印刷したもの
※電子機器によるものは認めない。
(3) **ベンチ入りの引率指導者のうち、D級以上の指導者資格保持者が1名以上いること。**
(4) エントリー表の提出は必要ないが、1登録で複数チーム参加の場合は申込時に提出してください。
※1登録で複数参加の場合は、監督者、審判員が同一でないこと、また会場提供すること。
※複数チーム参加する場合は、6年生が24名以上登録されていること、5年生はエントリーできない。
※TOPリーグも横浜U12リーグも同一リーグとみなされる。
(5) 8名以上での登録とする。
(6) スポーツ傷害保険に加入済みであること。
- 7 会 場 横浜市内グランド
- 8 参加費 20,000円 ※参加料はU12リーグ参加費前期（春季大会）・後期（国チビ）分を一括とする。
※前期（春季大会）のみ、後期（国チビ）のみの参加でも参加費は¥20,000となります。
- 9 申込方法 ① **「U12リーグ（県）エントリー表・誓約書」「春季大会申込書」「振込書（写）」「同意書」を**
※エントリー表の選手名記入は、複数チーム参加するチームのみ提出となります。
2025年2月24日（月）必着で下記に郵送してください。
※2025年2月24日以降の申込・メールでの申込は受け付けません。※郵送のみの受付

〒222-0033 横浜市港北区新横浜2-6-3 DSM新横浜ビル7F
一般社団法人 横浜サッカー協会 4種委員会宛

② 振込先は下記をお願いします。※振込依頼書には、必ずクラブ名を記入してください。（例）ヨコハマサッカークラブ

振込先 横浜銀行 新横浜支店 普通口座 6114771
一般社団法人横浜サッカー協会4種委員会 委員長 田島 隆道

※選手登録費は振り込まないようにお願いします。
- 10 競技方法 ① 参加チームを9～11チームをブロックに分け前期リーグを行い、前期リーグの成績を基に後期リーグを行う。
後期リーグの成績を基に、中央大会（全日本少年サッカー大会神奈川県予選）参加の〇〇チームの出場枠を決定す
② 感染症等による状況により、変更が生じる場合もありますのでご了承ください。
③ リーグ戦は、集中的に行わず、リーグ期間中に平均して行う事とする。
☆1日で2試合まで ☆1週で3試合まで ☆1ヶ月で6試合までとするが4試合が望ましい。
④ リーグ戦が期間内に終了しない場合は、前期6/7（土）・後期10/11（土）を最終日として、試合消化数に関わらず、
⑤ 順位決定トーナメントを実施した場合、同点の際は、PK戦（3名）で勝ち上がりチームを決定する。
⑥ **U12リーグ前期は横浜市春季大会予選リーグ、後期リーグは横浜国際チビッ子サッカー大会予選リーグを兼ねます。**
※中央大会（全日本U-12サッカー選手権大会神奈川県大会）の出場枠については、リーグ戦結果を反映する。

- 11 競技規則
- ・大会実施年度の（公財）日本サッカー協会競技規則（8人制サッカー競技規則）による。
 - 一部リーグ戦用として規定を定める。
 - ・ピッチサイズは、6.8m×50mを基本とするが、コートサイズは、会場の事情に応じて設定してもよい。
 - ・試合時間は15分ハーフとする。ハーフタイムは5分とする。
 - ※試合開始時間はブロック幹事が決定し連絡する。
 - ・多くの選手に出場機会ができるように、登録選手数の制限はしない。但し、個人登録した選手のみとする。
 - ・試合人数は8名とし、これに満たない場合は不戦敗とする。
 - ・試合当日に6年生が1人でもいないと棄権となります。
 - ・警告、退場はその試合のみとし累積はしない。
 - ・試合球は4号検定球として、チーム持ち寄りとする。
 - ・メンバー表は指定された用紙で、試合開始30分前までに、登録選手証を添えて本部1部、相手チームに1部提出する。
 - （選手証については、その日の最初の試合のみとする）また、選手証の不備及び不携帯選手は出場できない。
 - ・メンバー表は県少年少女部会HPよりダウンロードし、規定の用紙を使用する。
 - ・メンバーチェックは試合開始10分前に本部席周辺にて行う。
 - ・取替式スタッドのシューズは禁止する。
 - ・ベンチに入れる選手は個人登録した選手とし、指導者は2名以上3名以下とする。※指導者1名は試合不成立
 - ・ベンチからの指示等は、指導者としてふさわしい言動で臨むこと。また、退場を命じられた指導者は、次の1試合ベンチには入れない。それ以降の処置については部会規律委員会で決定する。
 - ※マッチ・ウェルフェアオフィサーを設置することがある。
 - ・飲水タイムの有無は試合開始前に両チームに通告し、試合時間は停止して行う。
 - ※JFA熱中症対策ガイドラインに準ずる。（クーリングブレイク）また、感染症対策の観点から個人のボトルを使用する。
 - ・負傷した選手の状況を確認するためピッチ内に入場できる指導者は2名までとする。
 - ・選手の健康、安全を最優先として、雷、突風、大雨等の場合は適切な判断で対応する。
 - （途中中断で再開できる場合）試合時間の残り時間とする。
 - （途中中断で再開できない場合）再試合とする。ただし、前半が終了している場合は試合成立とする。
 - ・再開、中止の決定は会場責任者及び、審判で決定する。
 - * ユニフォーム規定緩和について
 - ・正・副2組のユニフォーム（シャツ、ショーツ及びソックス）を試合会場に持参し、いずれかを着用しなければならない。
 - ・正・副の2色については明確に異なる色とする。
 - ・選手の背番号は、ひとり一つの番号しか持てない。
 - ・ソックスにテープまたはその他の材質のものを貼り付ける、または外部に着用する場合、ソックスと同色でなくても良い。
 - ・アンダーシャツの色は問わない。ただし原則としてチーム内で同色のものを着用する。
 - ・アンダーショーツおよびタイツの色は問わない。ただし原則としてチーム内で同色のものを着用する。
 - ・GKのアンダーシャツ及びショーツ・タイツについてはチームと同一の物、またはGKユニフォームと同一の物を着用することが出来る。
 - ・ユニフォームのデザイン、ロゴ等が異なっても、本競技会主催者が認める場合、主たる色が同色系であれば着用することができる。
- 12 留意事項
- ・チームは会場到着後本部で受付を行い、会場説明を受けること。
 - ・事故のないように十分注意し、事故発生の際は個人の責任で処理する。また選手の健康管理は十分注意する。
 - ・会場により、当日の参加者すべてを記載した参加者名簿を会場提出すること。
 - ・感染症対策を個人、チームで行うこと。
- 13 審判
- ・審判は3人制で行う。試合前に3人で必ず打合せを行う。
 - ・審判は第3者チームが行い、審判割り当てに従い審判服を着用して行う。
 - ・チームは公認審判員を2名帯同する。（審判カード持参もしくは電子審判証）
- 14 その他
- ・学校行事（運動会、修学旅行、林間学校、参観等）については考慮しない。
 - 但し、学校行事を申し出たクラブが、ブロック幹事が確定（予定）している日程を変更することなく、自主運営を行える場合は、日程・ブロック幹事は、学校行事を避けるため、極力日曜日開催とする。
 - ・県協会・市協会推薦で、出場する大会については配慮する。
 - ・上記の処置は、学校行事で選手が8名に満たない場合とし、この処置で不正が発覚した場合は神奈川県少年・少女部会で今後の処遇について審議する。
 - ・試合会場利用の場合は注意事項をよく聞いて、会場及び周辺の人に迷惑（ゴミ、タバコ、駐車場等）をかけない。
 - ・クラブ判断で途中棄権する場合は、4種委員会までご連絡ください。但し、参加費の返金は行わない。
- 15 抽選会
- ① 幹事会（U-12のみ） ※U-10幹事会は、3/23に行います。
日 時：2025年 3月 1日（土）18:30－19:30（受付18:15）
会 場：かながわ県民センター 301号会議室
 - ② 抽選会
日 時：2025年 3月23日（日）18:45－20:00（受付18:15）
会 場：かながわ県民センターホール
- 代表若しくは、チーム内で諸注意を周知できる方が必ず出席して下さい。
抽選会には、春季参加申込用紙コピーをお持ちください。幹事連絡用として使用します。
抽選会に参加しないチームは、失格とします。※代理抽選は行いません。
- 16 問合せ
- ・（一社）横浜サッカー協会4種委員会 事務局 吉野次郎
携帯：090-8306-3069 MILE u12@yokohama-fa.or.jp
 - ・（一社）横浜サッカー協会4種委員会 運営部 忍足 充
携帯：080-5542-6259 MILE oshitari@yokohama-fa.or.jp

【注意・確認事項】

神明台グラウンド

- 開門(土)8:30(日・祝)7:30です(開門前の待機駐車厳禁)、駐車は各チーム3台まで
※ 但し、満車により駐車できなくなる場合もあります。ご理解のほどお願いいたします。
- 駐車の際、正面入口付近の駐車場は使用しないでください。奥のサッカー場前の駐車場をご利用ください。
- W-UPで「多目的広場」をご利用の際は下記遵守願います。
 - 「多目的広場」は、ボール・スパイクの使用禁止です。ご理解、ご協力のほどお願い申し上げます。
 - 「多目的広場」を他団体が使用している場合があります。使用前に一度本部にて確認をしてください。
- 喫煙は指定された場所にてお願いいたします。(本部にてお尋ねください)

柏町グラウンド

5/6(月)予備日

- 開門は7:45です。開門時間前のご来場はご遠慮ください。(路上待機厳禁)
- 駐車は各チーム1台まで
- お車での送迎において、乗降のみでも必ず駐車場内で行なってください。(駐車されないお車でも会場内で乗降可能です)
- 会場周辺道路での乗降、路上駐停車は絶対に行なわないでください。発覚した場合、厳重なペナルティーとなります。
- 駐車場がグラウンドに隣接しているため、ボール飛来等の可能性があります。万が一お車にボールが当たり、破損等起きた場合、大会幹事として責任は負いかねます。駐車される方はご理解の上で駐車願います。
- 会場内では、必要な時を除き駐車場内の通行は禁止となります。
- 柏町グラウンド下の須郷谷公園の使用、水道等の使用は厳禁とします。
- 喫煙は指定された場所にてお願いいたします。(本部にてお尋ねください)

撮影について

- 試合を撮影することに同意願います(撮影がNGの場合は事前に申し出て下さい)
- 撮影者はベンチと反対側から撮影を行なってください。(それ以外の場所は不可)

神明台グランド利用注意事項

所在地:神奈川県横浜市泉区新橋町1684 ※「神明台スポーツ広場」で検索

- **開門は8:30**です。開門時刻前の**路上待機は厳禁**
- 駐車は**各チーム4台まで**をお願いいたします。
- 正面入口付近の駐車場には駐車しないでください。図の「第2グランド」上部の駐車場をご利用ください。
- サッカー関係者の方は「芝生広場」の使用はご遠慮ください。
- 「多目的広場」は**空いていれば**ウォーミングアップでの使用可能です。但し**ボールとスパイクの使用は禁止**です。
- 会場内における事故、トラブル等は当事者同士で対処願います。
- **ゴール裏はシュートされた威力あるボールが飛来するため、待機、荷物置き場として注意してください。**
また会場内に幼児以下の子供など連れてきている場合には特に注意してください。
- 雨天などにより中止の場合は当日6:30頃を目安にご連絡いたします。



今宿少年SC 大川原敏雄
08034593116
locky2525@gmail.com



開門は8:30です。開門時刻前の門前路上待機は厳禁

こちらで待機ねがいます

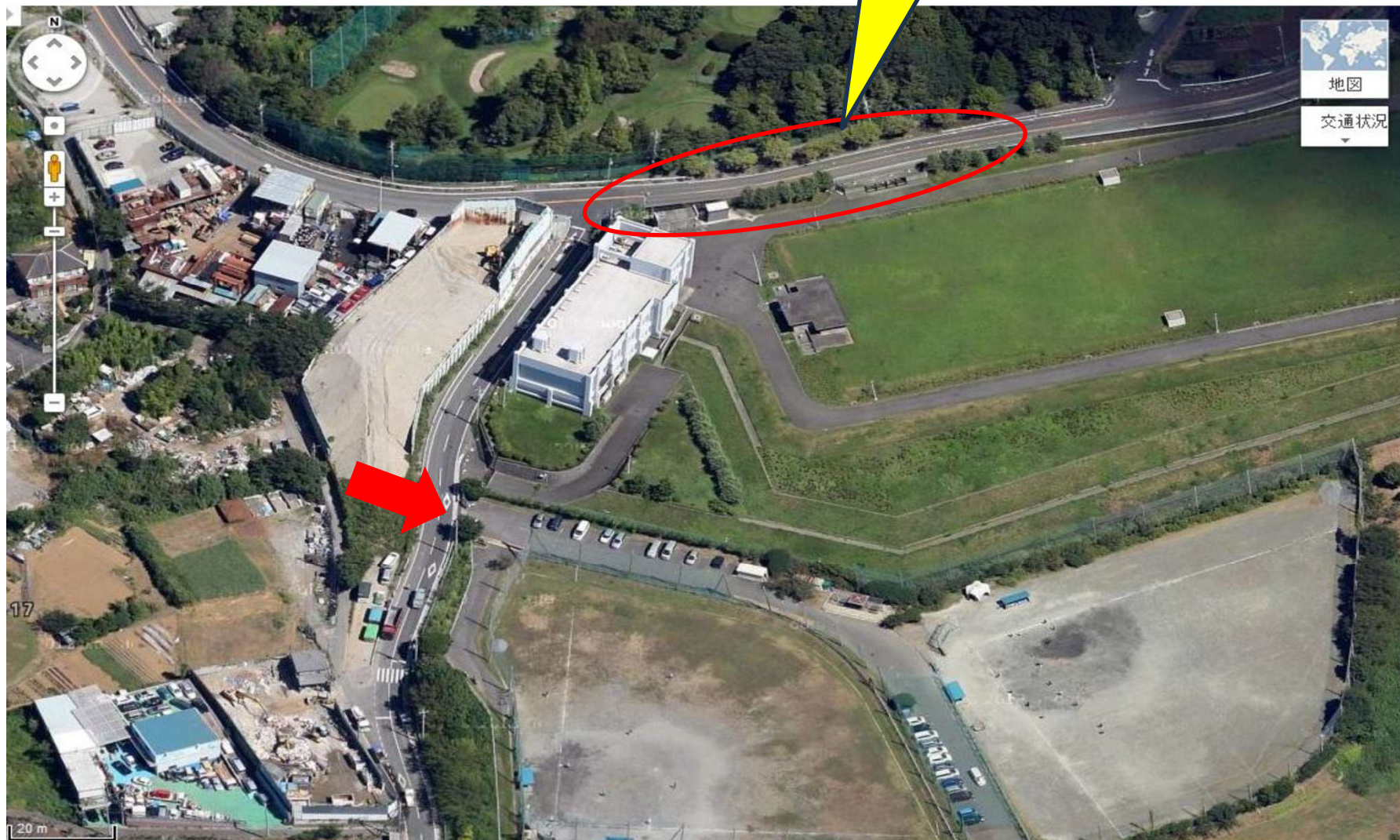

柏町グランド利用注意事項

所在地:神奈川県横浜市旭区柏町57付近 ※「柏町グランド」で検索

- 開門は7:45です。開門時間前の来場はご遠慮ください。
 - 駐車は**各チーム1台**まででお願いいたします。
 - 駐車場はグランドに面した場所に設けているため駐車車両にボールが飛来する可能性もあります。ボール飛来等による駐車車両の破損、傷、その他一切の事由に関して会場幹事は免責とさせていただきます。
 - お車を駐車する際は、グランド側にお車の後部が向くように駐車願います。(図参照)
 - 駐車場内は、お車の乗り降り及びその他必要な時以外の立ち入りはご遠慮ください。
 - 会場内の移動は、カラーコーンで区切られた通路をご利用ください。
 - その他、駐車場内における事故、トラブル等は当事者同士で対処願います。
 - **ゴール裏はシュートされた威力あるボールが飛来するため、待機、荷物置き場として注意してください。また会場内に幼児以下の子供など連れてきている場合には特に注意してください。**
 - お車は、乗降のみの場合も必ず駐車場内で行なってください。周辺道路への駐停車は厳禁です。
 - **会場周辺にある店舗や商業施設等の駐車場への駐車は絶対にしないでください。**
 - 柏町グランド隣の須郷谷公園は、サッカー関係者の使用は禁止とさせていただきます。
 - 雨天などにより中止の場合は当日6:30頃を目安にご連絡いたします。
- ※ これまでの柏町グランドでの開催試合において、会場周辺に路上駐車をした上で外側から覗き見観戦をしていることがありました。路上駐停車禁止はもちろん、近隣への配慮も含め会場外側からの観戦等をご遠慮ください。



今宿少年SC 大川原敏雄
08034593116
locky2525@gmail.com

